

ケア時間を生み出す、新しい介護のしくみ

新発売

介護の人手不足に

『寿』 AI

毎日の記録から  
評価・報告・要約を自動作成

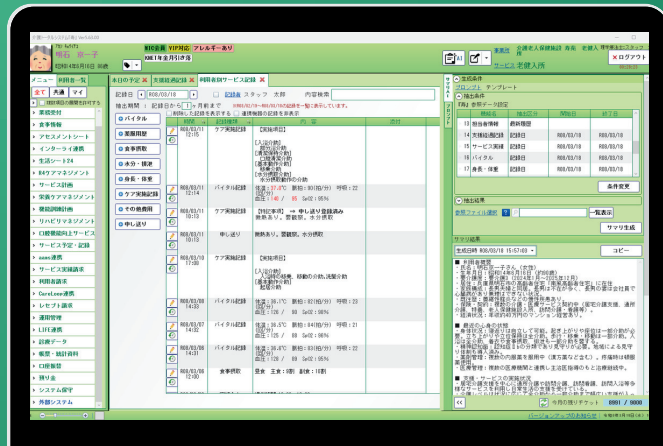

こんな方におすすめ！

- ✓ 書類作業を減らしケアの時間を確保したい
- ✓ 報告や評価の質をあげたい
- ✓ 安心でかんたんなAIを使ってみたい

## 『寿』 AI 3つのポイント

1

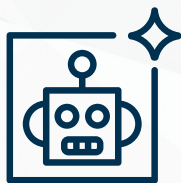

評価・報告・要約を  
自動作成

毎日の介護記録から、  
評価・報告・要約などを自動生成。事務作業を削減。

2



『寿』と一体化した  
AI

『寿』とAIが一体化しているから、見慣れた画面で新しい操作を覚える必要無し。

3



安心してすぐ使える

学習されないセキュアなAIを採用。自分用にプロンプトをブラッシュアップも◎

# サービスの概要

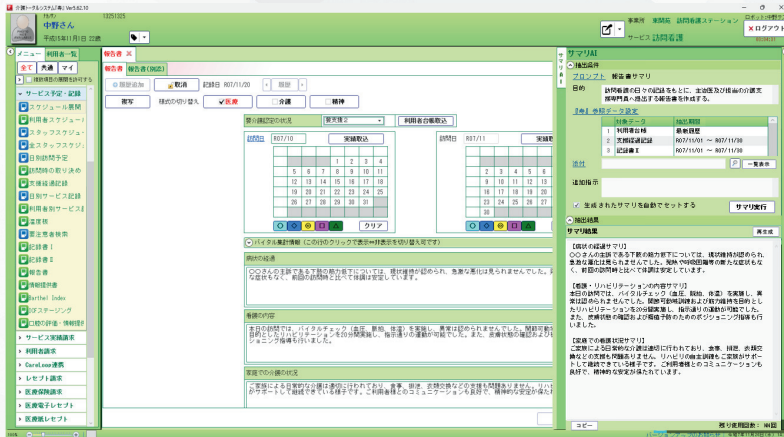

## いつもの『寿』の操作で

- ・『寿』の画面を見ながらAIを使える。
- ・入力として使うデータを選べる。
- ・プロンプトで出力結果を指示できる。
- ・『寿』への転記不要 ※一部様式のみ

## 始めやすい価格体系

- ・始めやすい手ごろな料金設定。
- ・利用頻度で選べるプランをご用意。

## 安心安全のセキュリティ

- ・入出力データは学習に利用されない。
- ・日本国内のデータセンターにて稼働。

# 作成文書の例

## 訪問・通所

- ✓ 毎月のケアマネへの報告
- ✓ ご家族への連絡帳・報告
- ✓ 担当者会議の資料
- ✓ 訪問看護報告書

## ケアマネ

- ✓ モニタリング・評価
- ✓ ご家族への連絡帳・報告
- ✓ 担当者会議の資料
- ✓ ケアプランの参考

## 施設

- ✓ モニタリング・評価
- ✓ ご家族への連絡帳・報告
- ✓ 担当者会議の資料
- ✓ 申し送りまとめ

## β版ご利用中のお客様のお声

利用者の3ヶ月に1回の評価。今まで3ヶ月分の記録に目を通し、文章を考えるとという作業で40~50分かかっていたが、**寿AIでは数十秒で文章をまとめ、誤字脱字やニュアンスの違いをチェックするだけなので、5~10分で終わる。**

特に計画書の評価は3ヶ月前からの状態を拾い出しまとめていたため、一人1時間は要していた。AIを使うと文章を確認し訂正するだけなので、30分ぐらいいまでに短縮できている。他の書類も短縮できており、他の職員からも好評である。

今後も『寿』AIを使いたいですか？

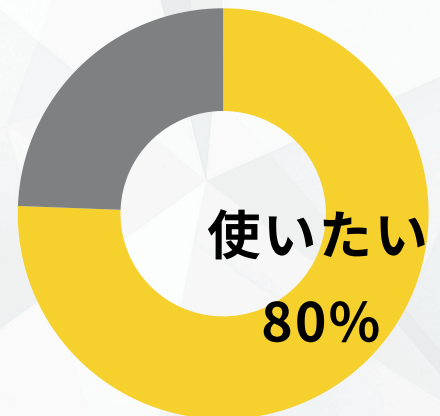

デモ依頼・お問い合わせはこちら

株式会社南日本情報処理センター

099-269-9720

<https://kotobuki-kaigo.com>

